stadt**langenthal**

Kanton Bern

RICHTPLAN ENERGIE

Genehmigungsexemplar
Richtplankarte 1:10'000

Der Richtplan Energie besteht aus: Erläuterungsbericht, Massnahmenblätter, Richtplankarte

Planergemeinschaft **7. Juli 2023**

syntas solutions · energie3 · bbp geomatik

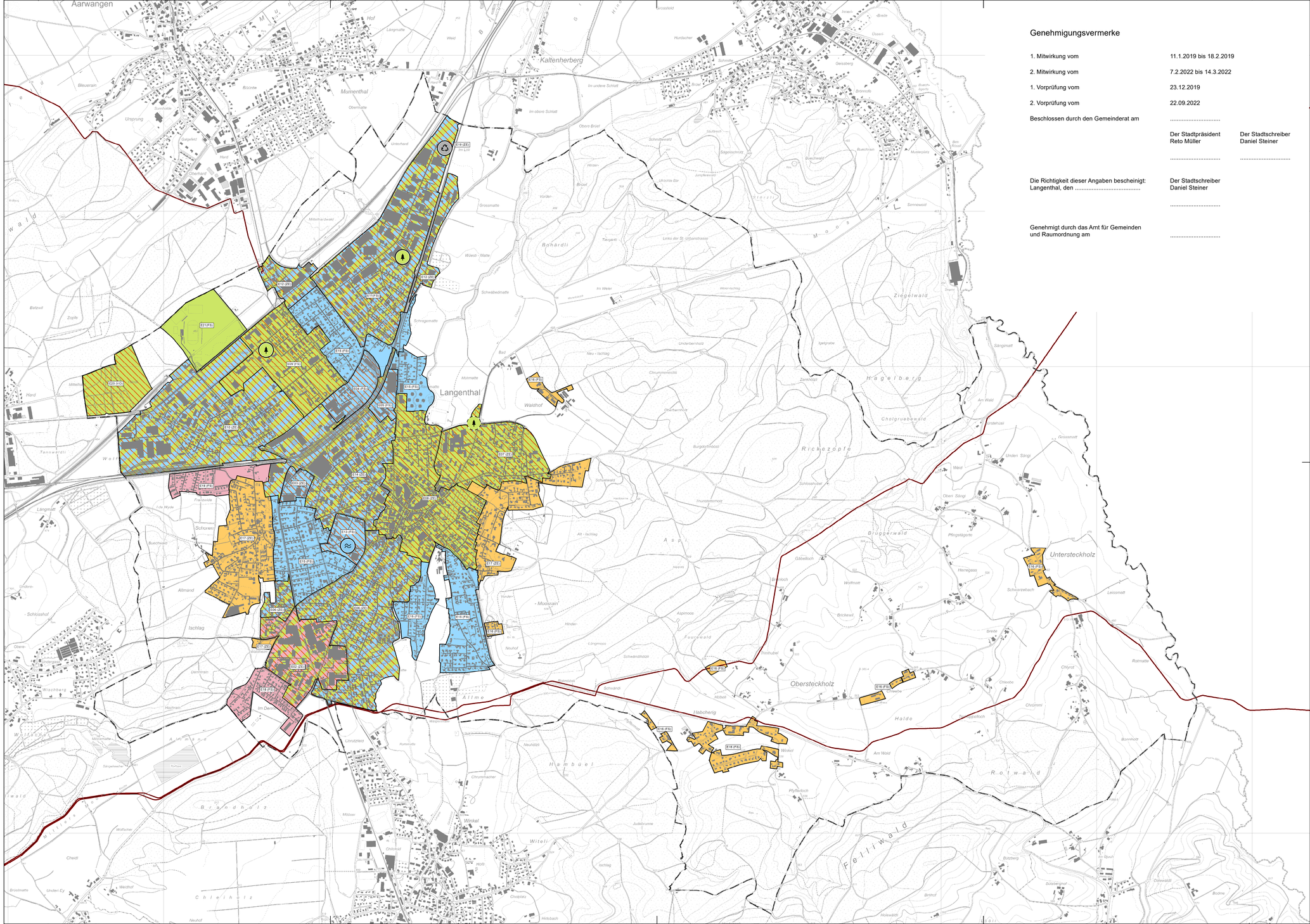

Genehmigungsvermerke

1. Mitwirkung vom	11.1.2019 bis 18.2.2019
2. Mitwirkung vom	7.2.2022 bis 14.3.2022
1. Vorprüfung vom	23.12.2019
2. Vorprüfung vom	22.09.2022
Beschlossen durch den Gemeinderat am	.....

Der Stadtpräsident
Reto Müller

.....

Der Stadtschreiber
Daniel Steiner

.....

Die Richtigkeit dieser Angaben bescheinigt:
Langenthal, den .....

Der Stadtschreiber
Daniel Steiner

.....

Genehmigt durch das Amt für Gemeinden und Raumordnung am .....

Massnahmen und Koordinationsstand

E10 (ZE) (VO) Vororientierung
(ZE) Zwischenergebnis
(FS) Festsetzung

Festlegung zu Energieträger und Wärmeversorgung

- Geothermie
- Holz
- Wasser
- Niederwertige Abwärme
- Wasser - Holz
- Niederwertige Abwärme - Holz
- Wärmeverbund

Festlegungen zu Anlagen

- Grundwassernutzung bestehend
- Wärmezentrale bestehend
- Wärmezentrale geplant
- Axpo Kompogas AG, Strom aus Biomasse bestehend

Hinweise

- Projektperimeter, Gemeindegrenze
- Gasnetz
- Gas-Hochdruckleitung (SWISSGAS / GVM / UNIGAS)

Die Nutzung der Solarenergie ist prinzipiell bei allen Gebäuden möglich. Siehe auch: www.sonnendach.ch

Datenquellen: Diverse Daten von der GeoDB Kanton Bern
Basemap: Digitaler Übersichtsplan UP5